

LEGENDA

PARCHEGGIO AD USO PUBBLICO	POSTI AUTO	METRI QUADRATI
P1 multipiano	2196	71200
P1s sosta lunga/PRM	72	2463
P3 sosta lunga	233	7906
P2 sosta lunga	614	15900
P4 sosta lunga	277	7240
P5 sosta lunga	1001	26416
P7 sosta lunga	388	9258
SB sosta breve	301	10408
PBUS bus park	37	4095
SP speedy park	112	2360
SG stop & go	40	4553
DO disco orario	72	1032
TOTALE PARZIALE USO PUBBLICO	5343	162831

POSTI RISERVATI ALL'INTERNO DI PARCHEGGI AD USO PUBBLICO	POSTI AUTO	METRI QUADRATI
Presso P5	50 RISERVATI NCC	614
Presso P stop & go	5 RISERVATI IO GUIDO CAR SHARING	86
Presso P3	20 RISERVATI DIPENDENTI	282
Presso P1	498 RISERVATI RENT A CAR	17150
TOTALE PARZIALE RISERVATI	573	18132

SUB TOTALE 5916 180963

PARCHEGGI A USO PRIVATO	POSTI AUTO	METRI QUADRATI
P PAGODA	CHIUSO PER CANTIERE TL1	7144
P GRECO	128	3500
P IL MILIONE	180	5170
P11	51	1354
TOTALE PARZIALE USO PRIVATO	359	17168

TOTALE 6275 198131

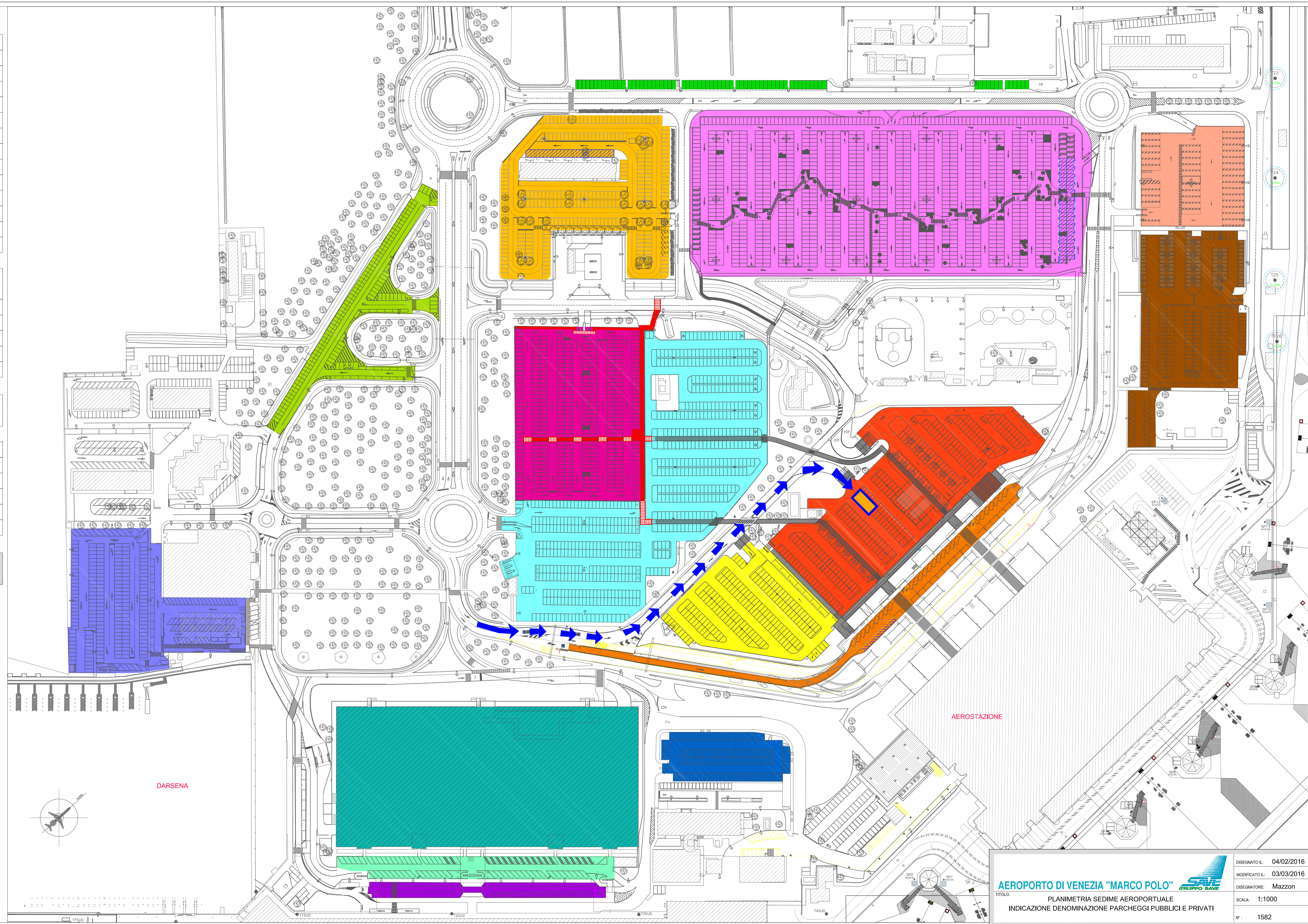

AEROPORTO DI VENEZIA "MARCO POLO"
 TITOLO: PLANIMETRIA SEDIME AEROPORTUALE
 INDICAZIONE DENOMINAZIONE PARCHEGGI PUBBLICI E PRIVATI

DISEGNATO IL: 04/02/2016
 MODIFICATO IL: 03/03/2016
 DISEGNATORE: Mazzon
 SCALA: 1:1000
 N°: 1582